

# 保険に関する大事なお知らせ

## Important Notice on Insurances Before and After Arriving in Japan

### みなさんの健康第一！ Your Health Our Priority!



大阪経済法科大学では学生の安心・安全を最優先しています。交換留学生のみなさんは、留学期間をカバーする各種健康保険に加入してください。海外旅行保険のコピー提出が確認できない場合は、在留許可証などの書類の発送はできかねます。

OUEL takes all our students' wellbeing seriously. Consequently, **exchange students must purchase suggested health insurances for an entire duration of your study with us in Japan**. We will halt a post arrangement of the visa related documents until we confirm a submission of your insurance copy.

### 入国前 BEFORE arriving in Japan



海外旅行保険に加入し、保険証書のコピーを国際センターへ提出してください。治療内容によっては、日本の健康保険では保証されない場合があります。必ず留学期間をカバーする保険に加入してから来日してください。

**Please purchase an overseas travel insurance and submit a copy of the certificate to CIEE.** Please be noted that you are covered by the insurance at all times whilst you are in Japan as the Japanese health insurance may not cover all costs of a medical treatment you might undergo.

### 入国後 AFTER arriving in Japan

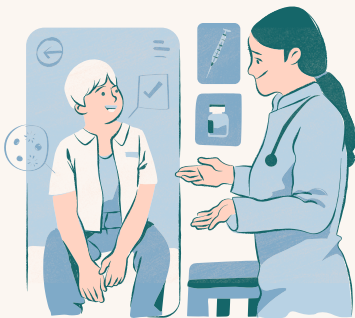

交換留学生のみなさんには、国民健康保険制度への加入を義務付けています。ケガや病気の場合、医療費が30%の負担で治療を受けることができます。月々の保険料が発生します。詳しくは、入国後オリエンテーションで説明します。

It is mandatory for all exchange students to join National Health Insurance Services. You will be charged only 30% of a whole medical treatment cost at most clinics and hospitals in Japan. Monthly premium is charged. Details will be given at Welcome Orientation.

Osaka University of Economics and Law  
Center for International Education and Exchange



<https://www.keiho-u.ac.jp/international-exch/ciee/>



+81-72-941-5597



大阪経済法科大学